

	Institución Educativa EL ROSARIO DE BELLO			
	PLANEACIÓN SEMANAL 2021			
Área:	Sociales	Asignatura:	Sociales - Catedra	
Periodo:	IV	Grado:	Tercero	
Fecha inicio:	13 DE SEPTIEMBRE	Fecha final:	26 DE NOVIEMBRE	
Docente:	Angela María Vega Perez		Intensidad Horaria semanal:	4 horas

REFERENTE TEMÁTICO

¿Qué son las actividades humanas y como nos relacionamos con la naturaleza, teniendo en cuenta su conservación

PREGUNTA PROBLEMATIZADORA

- Las actividades humanas.
- La industria y los servicios públicos.
- Los recursos naturales de nuestro planeta.
- Los seres humanos y el medio ambiente.
- Los desastres naturales.
- La población.
- Los puntos cardinales y los mapas.
- Colombia en el mundo.
- División interna del país.
- El relieve y sus formas.
- El clima y su influencia.
- Los ríos y su importancia

COMPETENCIAS

Identifica las regiones geográficas del departamento, los recursos económicos y las acciones humanas que afectan o deterioran los recursos naturales, a través de la realización de diferentes actividades.

Semana a Fecha	Referente temático	Actividades	Recursos	Acciones evaluativas	Indicadores de desempeño
<p>1</p> <p>13 DE SEPTIEMBRE AL 17 DE SEPTIEMBRE</p>	<ul style="list-style-type: none"> PRESENTACIÓN DEL ÁREA. 	<ul style="list-style-type: none"> Elaborar la portada y decorar. Consignar en el cuaderno la pregunta problematizadora, los referentes temáticos del periodo IV, indicadores de desempeño, criterios evaluativos. 	<ul style="list-style-type: none"> Hojas de block, marcadores, tablero, fichas bibliográficas, cuento el juego de los valores, imágenes, colores, lápiz, tv, portátil, cartulina de diferentes colores, cuentos infantiles, tapas de gaseosa, bloques. 	<ul style="list-style-type: none"> Tareas Trabajo personal en el libro. Participación en clase HBA Quiz Plataforma ADN Participación en el proceso democrático. Evaluación de período Exposición de sus trabajos. Revisión de actividad en clase. 	<ul style="list-style-type: none"> Reconoce la relación entre las necesidades humanas y las actividades que se desarrollan con el propósito de suplirlas. Identifica la agricultura, la ganadería, la pesca y la minería como actividades necesarias en la vida del hombre. Identifica los diferentes tipos de industrias a través de distintas actividades. Clasifica los recursos en renovables y no renovables, las acciones humanas que afectan los recursos naturales. Asume con responsabilidad los deberes en el área, teniendo en cuenta la buena preparación para sus evaluaciones.
<p>2</p> <p>20 DE SEPTIEMBRE AL 24 DE SEPTIEMBRE</p>	<ul style="list-style-type: none"> SOCIALES: UNIDAD 3 LAS ACTIVIDADES ECONOMICAS 	<p>Secuencia # 7</p> <ul style="list-style-type: none"> Explicación del tema pagina 48,49,50,51,52 Actividad de aprendizaje página 53 <p>Mapa página 159</p>			

	<p>Catedra: concepto de la paz</p>	<ul style="list-style-type: none"> • https://www.youtube.com/watch?v=mKsRcy mLbXQ&t=1s • https://es.liveworksh eets.com/hj1269329 bo 			
<p>3 25 DE SEPTIEMBRE AL 10 DE OCTUBRE</p>	<p>SOCIALES: LOS PROBLEMAS AMBIENTALES</p> <ul style="list-style-type: none"> • Cátedra: cultura de la paz 	<p>Secuencia # 8</p> <ul style="list-style-type: none"> • Explicación tema pagina 54,55,56,57,58 • Actividad de aprendizaje página 59 • Unidad 3 juego libro digital página 59 <p>https://es.liveworksh eets.com/fd1877843 ik https://www.youtube.com/watch?v=ybWttC vnIN4</p>			
<p>4 4 de octubre al 8 de octubre</p>	<ul style="list-style-type: none"> • SOCIALES: UNIDAD 3 <p>LA PROBLACION</p> <p>Evaluación proceso</p>	<p>Secuenci # 9</p> <ul style="list-style-type: none"> • Explicación del tema paginas 60,61,62 • Actividad de aprendizaje página 63 • Mapa página 160 • Juego libro digital pagina 63 unidad 3 <p>Paginas 64-65</p>			

	<ul style="list-style-type: none"> CATEDRA: prevención acoso escolar 	<p>Video – formativo https://www.youtube.com/watch?v=3ttvdc2eOq0 actividad en clase https://es.liveworksheets.com/ak392232ji</p>			
<p>5 18 DE OCTUBRE AL 22 DE OCTUBRE</p>	<ul style="list-style-type: none"> SOCIALES: Los grupos humanos de Colombia CATEDRA: protección de la riqueza y recursos naturales 	<p>Secuencia # 10</p> <ul style="list-style-type: none"> Explicación del tema paginas 68-69-70 Actividad de aprendizaje página 71 Juego libro digital pagina 71 unidad 4 <p>Video-formativo https://www.youtube.com/watch?v=K4FfkQX_h9U https://es.liveworksheets.com/dz1886774fn actividad virtual</p>			
<p>6 25 DE OCTUBRE AL 29 DE OCTUBRE</p>	<ul style="list-style-type: none"> SOCIALES: las fiestas y las comidas 	<ul style="list-style-type: none"> Explicación del tema paginas 72-73-74- 75-76 Actividad de aprendizaje página 77 			

	<p>de colombia</p> <ul style="list-style-type: none"> • CATEDRA : justicia 	<ul style="list-style-type: none"> • Juego libro digital pagina 77 unidad 4 <p>https://www.youtube.com/watch?v=niZr6MfkjU-video</p> <p>https://es.liveworksheets.com/cq798745lc-virtual</p>			
<p>7 01 DE NOVIEMBRE AL 05 DE NOVIEMBRE</p>	<ul style="list-style-type: none"> • Evaluación de proceso <p>Catedra: derechos humanos</p>	<ul style="list-style-type: none"> • Paginas 78-79. • Actividad en clase <p>https://es.liveworksheets.com/ss1941076ye</p> <p>https://www.youtube.com/watch?v=cQyEZ5erG6k</p>			
<p>8 08 DE NOVIEMBRE AL 12 DE NOVIEMBRE</p>	<ul style="list-style-type: none"> • PRUEBA DE PERIODO INSTRUIMOS • SOCIALES: TALLER DE REPASO TEMAS VISTO 	<ul style="list-style-type: none"> • FICHAS ADN NORMA- anexo parte de abajo 			

	<ul style="list-style-type: none"> CATEDRA: diversidad 	<p>Actividad virtual - https://es.liveworksheets.com/vc1247316vp https://www.youtube.com/watch?v=o-FVgvcUFfc&t=91s video</p>			
<p>9 15 DE NOVIE MBRE AL 19 DE NOVIE MBRE</p>	<ul style="list-style-type: none"> PRUEBA INTERNA THAT QUIZ CATEDRA: La discriminación 	<p>https://es.liveworksheets.com/bd1519876qe actividad en clase</p>			
<p>10 22 DE NOVIE MBRE AL 26 DE NOVIE MBRE</p>	<ul style="list-style-type: none"> AUTOEVALUACION FINAL PERIODO CATEDRA: trabajo infantil 	<ul style="list-style-type: none"> ACTIVIDAD REFLEXIVA FINAL PERIODO https://www.youtube.com/watch?v=aqQunOIVhKo – video 			

OBSERVACIONES:

CRITERIOS EVALUATIVOS (PROCEDIMENTALES) SABER – HACER – INNOVAR

1. Trabajo Individual.
2. Trabajo colaborativo.
3. Evaluaciones escritas (diagnósticas - externas) y orales
4. Trabajos de consulta.
5. Exposiciones.
6. Desarrollo de talleres.
7. Desarrollo de competencias texto guía.
8. Informe de lectura.
9. Mapas mentales.
10. Mapas conceptuales.
11. Aprendizaje Basado en Problemas: (ABP)
12. Portafolio.
13. Fichero o glosario.
14. Webquest.
15. Plataforma ADN.
16. H.B.A. (Habilidades Básicas de Aprendizaje)
17. A.A.A. (Actividad de Afianzamiento de Aprendizaje)
18. A.C.A. (Actividad Complementaria de Aprendizaje)

CRITERIOS EVALUATIVOS (ACTITUDINALES) SER – ESTAR - SERVIR

1. Manejo eficiente y eficaz del trabajo en el aula.
2. Planteamiento y resolución de problemas en situaciones diferenciadas.
3. Autoevaluación.
4. Trabajo en equipo.
5. Participación en clase y respeto por la palabra.
6. Trabajo individual y grupal de manera responsable y eficaz.
7. Presentación personal y de su entorno.

ACTIVIDADES DE PROCESO 90 %	ACTIVIDADES EVALUATIVAS 25 %	ACTITUDINAL 10 %	EVALUACIÓN DE PERIODO 25 %
------------------------------------	-------------------------------------	-------------------------	-----------------------------------

SEM 3,4, Y 5	SEM 4	SEM 5	SEM 7	SEM 8	SEM 9	ADN	SEM 3	SEM 5	HBA SEM 9	DOCENTE SEM 9	ESTUDIANTE SEM 9	EXTERNA SEM 8	INTERNA SEM 9
ACTIVIDADES EN EL AULA Y TEXTOS GUIA.	DESARROLLO DE COMPETENCIAS TEXTO GUIA	ACTIVIDADES ADN NORMA	PARTICIPACIÓN Y TRABAJO EN CLASE. EJERCICIOS Y ACTIVIDADES ADN	ACTIVIDADES DEL CUADERNO	REVISION DEL TEXTO GUIA.	ACTIVIDADES ADN.	QUIZ DE LA UNIDAD.	QUIZ DE LA UNIDAD.	REVISIÓN PROMEDIOS HBA	AUTOEVALUACION DEL AREA	COEVALUACION DEL AREA	PRUEBA INSTRUIMOS	EVALUACION DE PERIODO

Taller repaso semana 8

1. Lee la historia y subraya varios términos que se relacionen con el campo o con las actividades que las personas desarrollan allí.

La granja

En una bonita granja, donde hay muchos animales: caballos, cerdos, vacas, gallinas... vive Olga. Vivir en una granja tiene muchas ventajas, pues se está en contacto con la naturaleza, conoces a los animales, puedes correr y jugar en la hierba... pero también hay que trabajar mucho.

En casa de Olga todos ayudan para que las cosas en la granja vayan bien. Cada mañana antes de ir al colegio, Olga se encarga de recoger los huevos que ponen las gallinas. Los huevos que se recogen se venden en el mercado. Parte del dinero que obtienen con la venta de los huevos es para Olga y como ella es solidaria, compra juguetes y los reparte entre los niños y niñas que no tienen y, además, los invita a pasar un día en su granja. Gracias a Olga, su granja se ha hecho famosa y tiene muchos amigos que van a visitarla.

Adaptado de <http://www.geocities.com/juanfontarillas/lagranja.htm>

2. Dibuja una actividad que se realiza en la granja de Olga.

Completa el párrafo con las palabras del recuadro.

caballar / materias primas / gallinas / agricultura campesina
/ Olga / actividades / alimentos / porcina

En la granja de Olga se desarrollan varias _____ con las que se obtienen _____ y _____. En esta granja se practica la _____ porque no se producen grandes cantidades de alimentos ni recursos. Sin embargo, todos los integrantes de la familia, incluida Olga, ayudan en los trabajos de la granja.

En la granja de _____ se desarrolla ganadería de tipo _____, bovina y _____ y se crían especies menores como _____.

5. Lee las siguientes características y relaciónalas, por medio de una línea, con cada tipo de minería según correspondan.

Puede ser artesanal si se emplean técnicas muy antiguas.

Se explotan y extraen rocas en grandes cantidades.

Exige remover buena parte de la cobertura vegetal.

Puede ser tecnificada si se utilizan técnicas modernas.

Se deben cavar amplias áreas de superficie.

Los minerales se extraen a grandes profundidades del suelo.



4. Por cada imagen escribe el tipo de ganadería que representa.

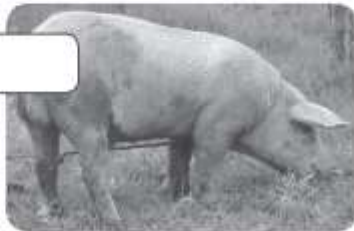

3. Ilustra las dos situaciones mencionadas en los cuadros

Planeta Tierra: año 2040, luego de muchas guerras y explotación ambiental.	Planeta Tierra: año 2040, luego de grandes esfuerzos por cuidar el planeta.

2. Elabora un censo en tu familia diligenciando el siguiente formulario. Luego con ayuda de tu docente tabula los resultados y escribe una conclusión.

Integrantes de la familia

Número de hombres: Número de mujeres: Total:

Menores de 14 años: Entre 15 y 64 años: Mayores de 65 años:

Datos de la vivienda

Casa: Apartamento: Otro: ¿Cuál? Propia: En arriendo:

Datos del jefe de hogar

Hombre: Mujer: Edad:

Nivel de estudios: Primaria Secundaria Técnico Universitario Postgrado

Sector económico en el que se desempeña: Primario Secundario Terciario

1. Escribo debajo de las fotografías los grupos humanos que se representan en ellas.



2. Explico la importancia de la siguiente afirmación: "Colombia es un país pluriétnico y multicultural".
